峴港會安
金橋燈影5日

巴拿山佛手金橋・會安古鎮

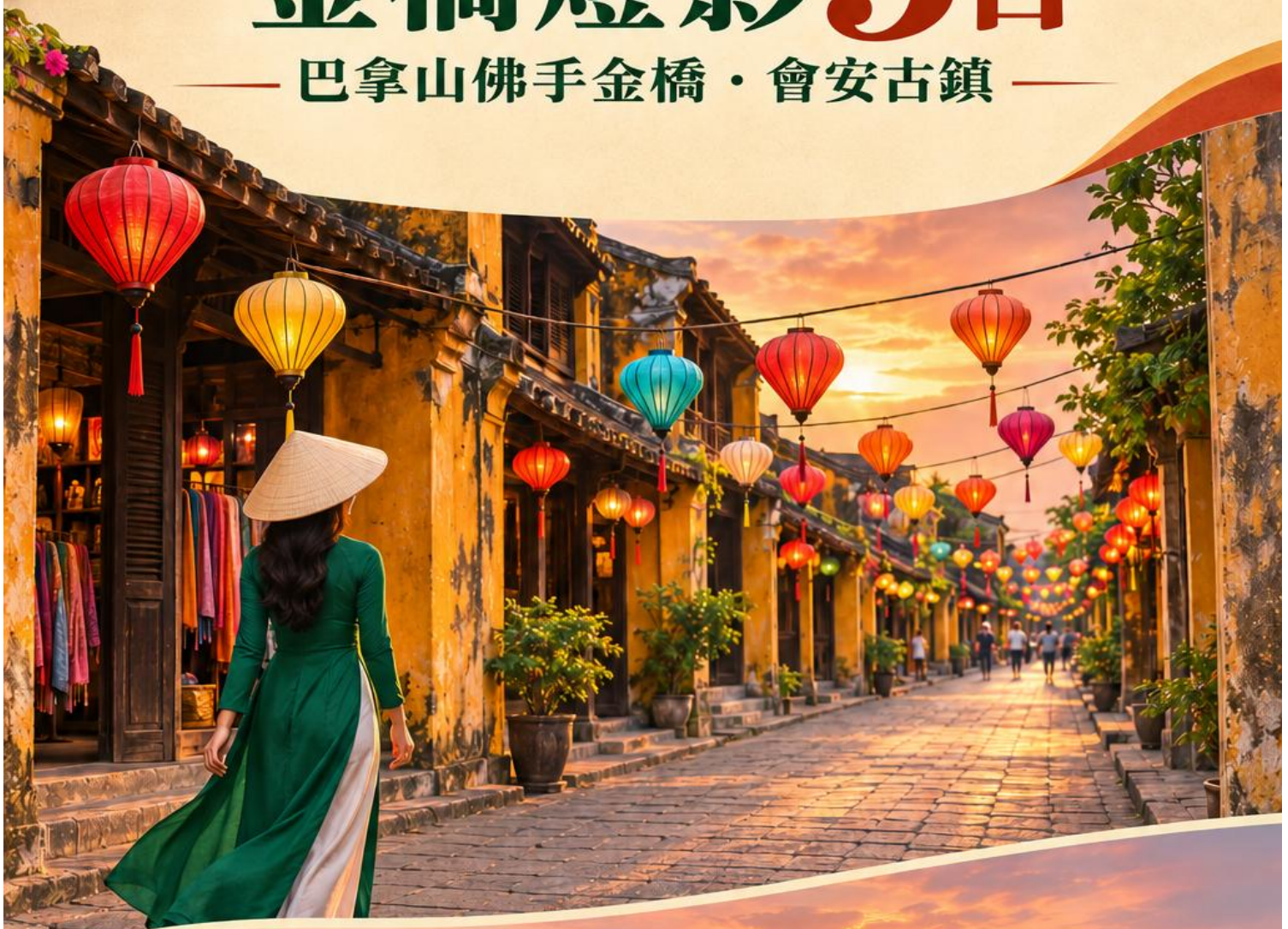



全程五星酒店

峴港會安・金橋燈影 5 日

精選入住飯店

全程五星酒店

五星 峴港半島酒店

Peninsula Hotel Danang



酒店外觀

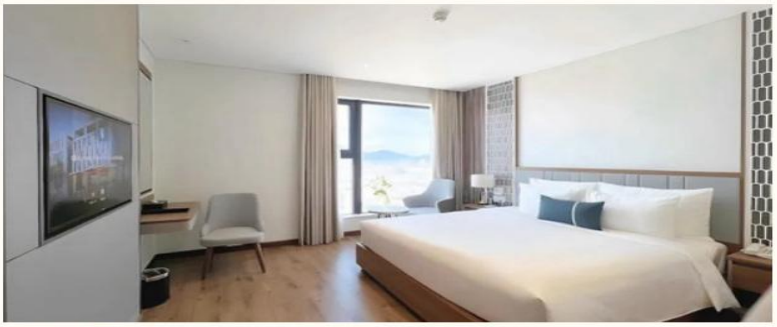

一大床客房



雙床客房

五星 峴港美利亞珍珠河畔酒店

Meliá Vinpearl Danang Riverfront



酒店外觀

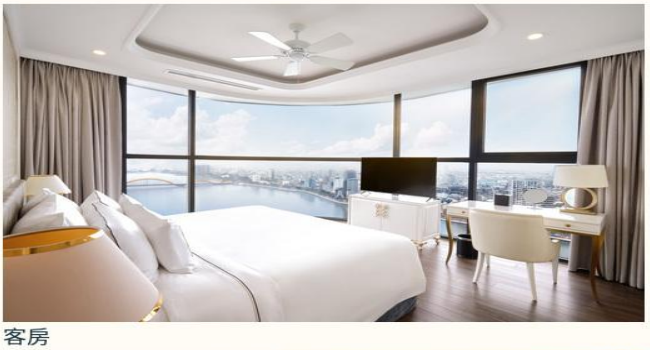

客房

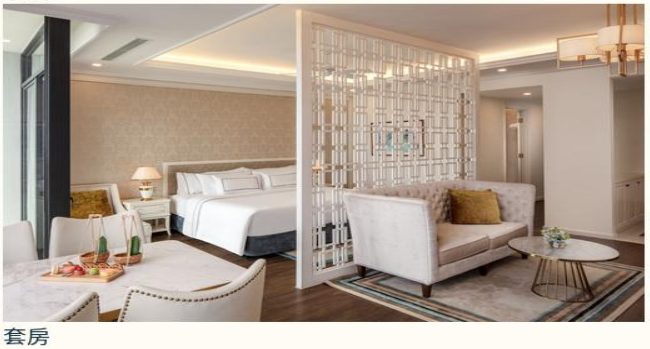

套房

房型及景觀照片僅供參考，實際入住以行程安排為準。

美利亞照片來源：Meliá 官網、MIA.vn

《金橋燈影》峴港專屬包車五日

第一天　台灣(桃園) ✈ 峴港、粉紅大教堂(外觀)

【粉紅大教堂】峴港粉紅大教堂~峴港粉紅大教堂是越南中部人氣拍照景點，建於法國殖民時期，以粉嫩外牆、哥德式尖塔與精緻彩繪玻璃聞名。獨特的歐式建築風格，是峴港市區觀光必訪的浪漫地標。



餐食	早餐：XX　　午餐：XX　　晚餐:秘製乳豬龍蝦餐(含酒水)USD25
住宿	峴港美利亞珍珠河畔酒店/或同級

第二天　峴港→會安→峴港
漫遊迦南島水上人家(搭乘竹桶船及樂釣螃蟹趣)、會安古鎮



【漫遊迦南島水上人家】

迦南島竹筒船又稱簸箕船、碗公船、桶船或是越南水上咖啡杯，原本是是當地漁民在近海捕魚用的小船，以竹條編制，堅固又不失美感，每艘船都有一位船伕熟練地幫忙划船，穿梭在椰林水道中間，享受自然風光頗富意趣。

【會安古鎮】中國人在南越定居的第一個城市，漫步古城老街，映入眼簾的都是熟悉的漢字。鄭和下西洋到越南時，就是停留在會安，從此帶來了華人移民。會安現今古建築的式樣、街道的佈局，體現了中、日、越文化與建築風格的結合。既展現了中、日式建築的古樸和優雅，又融入越南人的自然審美觀和生活情趣，人文文化傳統得到良好、完整的保存。

餐食	早餐：飯店享用　午餐：迦南島海鮮餐(每人一隻龍蝦)USD25　晚餐：敬請自理
住宿	峴港美利亞珍珠河畔酒店/或同級

第三天	巴拿山(一票到底)→搭乘2項金氏紀錄纜車-靜心園小火車-佛手金橋天空步道-夢想樂園 Fantasy Park



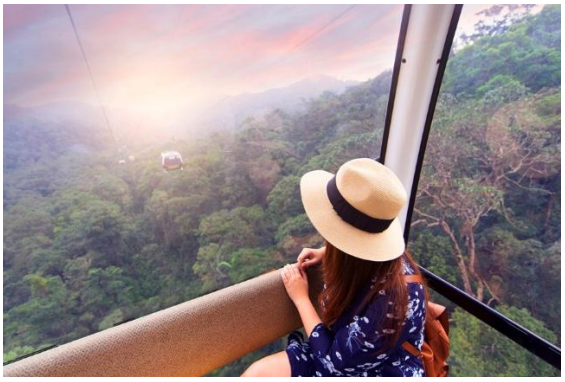

【巴拿山(一票到底)】【巴拿山】（BaNa Hills)位於峴港以西40公里處，早期法國殖民時代中，海拔1487米，氣溫長年較山下低6℃至8℃，清涼又舒適。早於20世紀初，這裏已是法國人的避暑勝地，近年當地政府將巴拿山重新發展，打造成一個休閒度假區，在山上大興土木，不但建大佛、寺廟，還重修昔日法國人的酒窖，闢建室內機動遊樂場及大型空中城堡度假村等，儼如一個空中樂園。巴拿山登山纜車被 CNN 評為「世界最令人印象深刻的10條登山纜車之一」，擁有兩項金氏世界紀錄──世界最長的直達單軌登山纜車，最長的纜車路線長達5,801公尺，單程約達20分鐘；世界出發站及抵達站落差最大的纜車路線，落差高度約1,290公尺。

餐食	早餐：飯店自助	午餐：敬請自理	晚餐：敬請自理
住宿	峴港美利亞珍珠河畔酒店/或同級		

第四天	美山聖地→五行山(水山登高+電梯來回)→山茶半島、靈應寺→越式洗頭+按摩(加購行程，不含小費)





【美山聖地】美山聖地，是由占婆一眾國王在公元4世紀到14世紀之間建造的一系列被遺棄和部分毀壞的印度教寺廟遺址。

【五行山】在越南戰爭期間，由於五行山非常靠近美軍空軍基地，成為越共滲透峴港的主要基地。現為越南中部重要的觀光景點，山內有眾多佛教寺院，還可以眺望南海及峴港市景。



【山茶半島】是一座連接澄海區與南澳縣的跨海大橋，亦為汕頭嶄新的地標性旅遊景點。大橋起點位於澄海萊蕪圍，終點銜接南澳長山尾苦路坪，並與環島公路相接，全線依二級公路標準建設，設計時速為 60公里，為雙向兩車道。

餐食	早餐：飯店自助　午餐：逛街自理　晚餐:逛街自理
住宿	峴港美利亞珍珠河畔酒店/或同級

第五天

峴港✈台灣(桃園)

飯店內享用設施~韓市場 or 樂天超市~送機

餐食	早餐：飯店自助　午餐：XXX　晚餐:XXX
住宿	溫暖的家

全程9人座保母車









BAYCEAN TRAVEL

精美好禮五重送



行李束帶



護照套+行李吊牌



實用拉鍊夾鏈袋



網卡



轉接頭一個

＊網卡及轉接頭圖片僅供參考，依照各地區適用規格來贈送＊

售價	《金橋燈影》峴港專屬包車五日 (保母車) 6人成行: NT$19800/人 4人成行: NT$22000/人 2人成行: NT$24000/人 *若遇連續假日、大型展覽會議、政府政策性調價或酒店及景點等的臨時調價等，其所造成價格浮動將以實際出發日期，當時市場價格為准，另行報價。
費用包含	1、 行程中:中餐*1 、晚餐*1、每日礦泉水一瓶 2、 景點門票 3、 華語導遊 4、 行程所列飯店住宿四晚(二人一室)。 5、 含 250 萬旅行業責任保險及 20 萬意外醫療險。 6、 送 越南電子簽+快速通關
費用不包含	1、 導遊司機服務小費 300 元/天 X 5 天 =1500 元 2、 護照及台胞證簽證費用請自理 3、 台灣端機場接駁及個人性質之消費費用。 4、 單人入住需補四晚單房差 6500 元。 5、 旅遊平安保險及旅遊不便險敬請自理。 6、 台灣-峴港來回機票
購物站	● 車上販售當地土特產(自行評估需求，不強迫購買)
溫馨提示	● 請瞭解旅遊合約的注意事項，保管好護照證件並建議購買旅遊人身意外保險。 ● 請勿幫不明人士攜帶行李或物品出入境通關，以免因小失大惹禍上身。 ● 為落實防疫措施，禁止攜帶豬肉製品及新鮮水果入境，且攜帶食米、花生（限熟品）、蒜頭（限熟品）、乾金針、乾香菇、茶葉各不得超過一公斤。 ● 若遇連續假日、大型展覽會議、政府政策性調價或酒店及景點等的臨時調價等，其所造成價格浮動將以當時市場價格為准，另行報價。

